

Gutachtennummer: 2411100051

Datum: 22.11.2024

Bei Rückfragen bitte Gutachtennummer und Datum angeben.

Gutachten

Fahrzeug-Kurzbewertung

Amtl. Kennzeichen	WI-TO 607	Fzg-Ident-Nummer	WDB9670211L891363
Erstzulassung		letzte Zulassung	
Nächste HU		Laufleistung	
Tachostand		Farbe	ARCTIKWEISS
Fabrikat	MERCEDES-BENZ	Typ	Atego (967) Pritsche/Sattel/Kipper
03/13- WDB 967021	Typ 8.. 4x2 L		
Fahrzeugart	LKW	Aufbauart / Türen	Koffer / 2
Leistung	130 kW	Motorart / Zylinder	Diesel / 4
Hubraum in cm ³	5132	Zul. Gesamtgewicht in kg	
Allgemeinzustand	mittel		

Die Besichtigung erfolgte am 21.11.2024
Die Besichtigung erfolgte durch Till März

Auto Riegel - Harald Riegel
Sankt-Florian-Straße 4 55252 Mainz-Kastel

Das Gutachten umfasst 6 Seite(n) incl.ggf. der Lichtbildanlage mit 6 Fotos

.....
Der Sachverständige
Till März

Dieses Gutachten wurde maschinell erstellt und ist ggf. ohne Unterschrift gültig.

Gutachtennummer: 2411100051

Datum: 22.11.2024

Bei Rückfragen bitte Gutachtennummer und Datum angeben.

Technische Daten

Fahrzeugart	LKW
Aufbauart	Koffer, 2-türig
Plätze	2
Hubraum / Leistung	5132 ccm / 130 kW
Motorart / Zylinder / Motorbauart	Diesel / 4-Zylinder / Reihe
Schadstoffklasse	Euro 6
Feinstaubplakette	grün
Fabrikat	MERCEDES-BENZ
Typ / Untertyp	Atego (967) Pritsche/Sattel/Kipper 03/13- / WDB 967021 Typ 8.. 4x2 L
Farbe	ARKTIKWEISS

montierte Bereifung

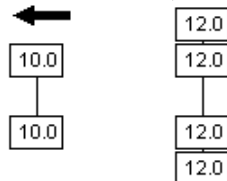
Reifendimension	215/75 R17,5 128/126M
Reifenfabrikat	Bridgestone
Reifenart	Allwetter-Reifen, Original
Profiltiefe in (mm)	
Anzahl der Achsen	2
Grundlage Fahrzeugdaten	

Serienausstattung

Sonderausstattung

Gutachtennummer: 2411100051

Datum: 22.11.2024

Bei Rückfragen bitte Gutachtennummer und Datum angeben.

Bewertungsrelevante Schadenmerkmale

- Stoßfänger vorne - verformt
- Lufteinlassgitter vorne - gebrochen
- Dach - Korrosion
- Luftführung vorne links - verschürft
- Seitenblinker links - Wassereintritt
- Dichtung Tür links - beschädigt
- Tritt links - verschürft/gerissen
- Ladebordwand links - verformt
- Kofferaufbau links - beschädigt
- Unterfahrschutz links - verformt
- Kotflügel rechts- gebrochen/gerissen
- Ladebordwand rechts - verformt
- Unterfahrschutz rechts - verformt
- Seitenblinker rechts - Wassereintritt
- Lenkrad - abgegriffen
- Schalthebel - abgegriffen
- Fahrgestellnummer konnte nicht abgeglichen werden
- Hauptuntersuchung - kein Nachweis - fällig
- Wartung - kein Nachweis - fällig
- Fahrzeugschlüssel - nicht vorhanden
- Probelauf - nicht möglich
- Kilometerstand nicht ablesbar
- Erstzulassungsdatum nicht ermittelbar

Gutachtennummer: 2411100051

Datum: 22.11.2024

Bei Rückfragen bitte Gutachtennummer und Datum angeben.

Fotoanlage



Bild 1



Bild 2

Gutachtennummer: 2411100051

Datum: 22.11.2024

Bei Rückfragen bitte Gutachtennummer und Datum angeben.



Bild 3



Bild 4

Gutachtennummer: 2411100051

Datum: 22.11.2024

Bei Rückfragen bitte Gutachtennummer und Datum angeben.



Bild 5

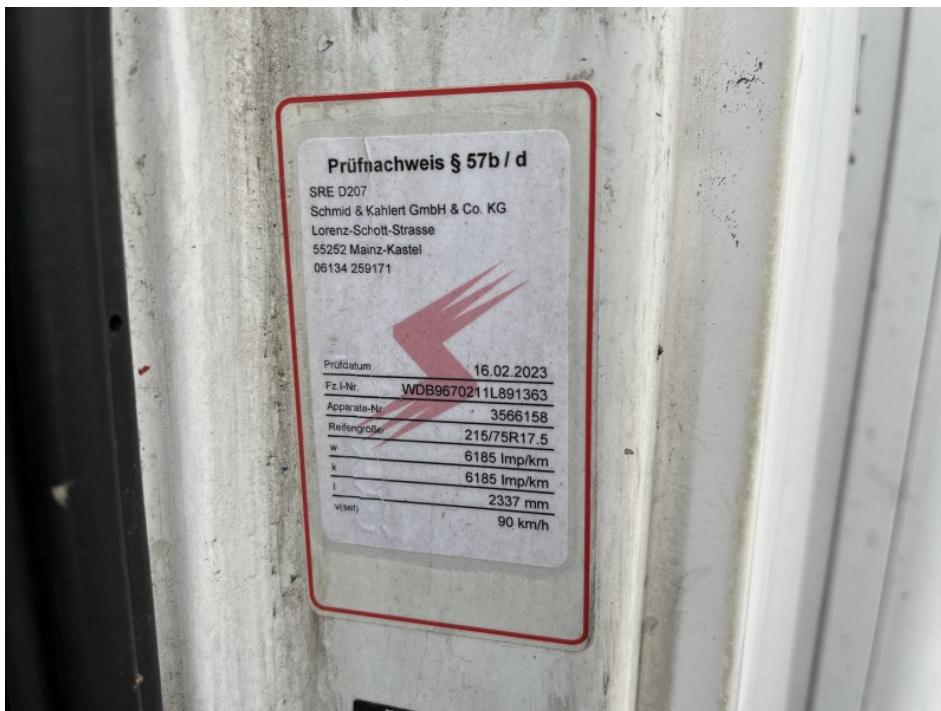

Bild 6