Netzwerktechnik – Netzwerkswitches

Modell	**Catalyst 6500**
Hersteller	Cisco
Menge	2 Stück
Zustand	gebraucht
Anschaffungsjahr	2010/2011
Bestückung	2x WS-C6509-E Chassies mit jeweils 1x WS-X6748-GE-TX 1x WS-X6708-10GE (Transceiver 8x X2-10GB-SR) 1x WS-X6708-10GE (Transceiver 8x X2-10GB-SR) 1x WS-X6704-10GE (Transceiver 4x XENPAK-10GB-LR+) 1x VS-S720-10G-3C (Transceiver 2x X2-10GB-SR) 1x WS-X6748-SFP (ohne SFP's) 1x WS-X6748-SFP (ohne SFP's) 1x C6509-E-FAN 2x Power Supply
Foto	

Modell	**Catalyst 6500**
Hersteller	Cisco
Menge	2 Stück
Zustand	gebraucht
Anschaffungsjahr	2010/2011
Bestückung	2x WS-C6509-E Chassies mit jeweils 1x WS-X6704-10GE (Transceiver 4x XENPAK-10GB-LR+) 1x WS-X6708-10GE (Transceiver 8x X2-10GB-SR) 1x WS-X6708-10GE (Transceiver 8x X2-10GB-SR) 1x WS-X6708-10GE (Transceiver 8x X2-10GB-SR) 1x VS-S720-10G-3C (Transceiver 2x X2-10GB-SR) 1x WS-X6748-SFP (ohne SFP's) 1x WS-X6716-10GE (Transceiver 16x X2-10GB-SR) 1x WS-X6716-10GE (Transceiver 16x X2-10GB-SR) 1x WS-X6748-GE-TX 1x C6509-E-FAN 2x Power Supply
Foto	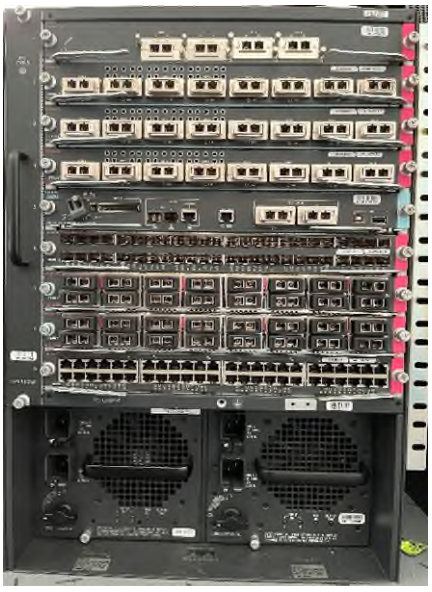

Modell	**Catalyst 6500**
Hersteller	Cisco
Menge	2 Stück
Zustand	gebraucht
Anschaffungsjahr	2010/2011
Bestückung	2x WS-C6506-E Chassies mit jeweils 1x WS-X6746-GE-TX 1x WS-X6748-SFP (ohne SFP's) 1x WS-X6708-10GE (Transceiver 8x X2-10GB-SR) 1x WS-X6708-10GE (Transceiver 8x X2-10GB-SR) 1x VS-S720-10G-3C (Transceiver 2x X2-10GB-SR) 1x C6506-E-FAN 2x Power Supply
Foto	

Modell	**Catalyst 4500**
Hersteller	Cisco
Menge	10 Stück
Zustand	gebraucht
Anschaffungsjahr	2010/2011
Bestückung	10x WS-C4506-E Chassies 10x WS-X45-SUP7L-E (Ohne SFP's) 36x WS-X4248-FE-SFP (voll Bestückt mit SFP GLC-FE-100FX) 3x WS-X4548-GB-RJ45 10x C4506-E-FAN 20x Power Supply
Foto	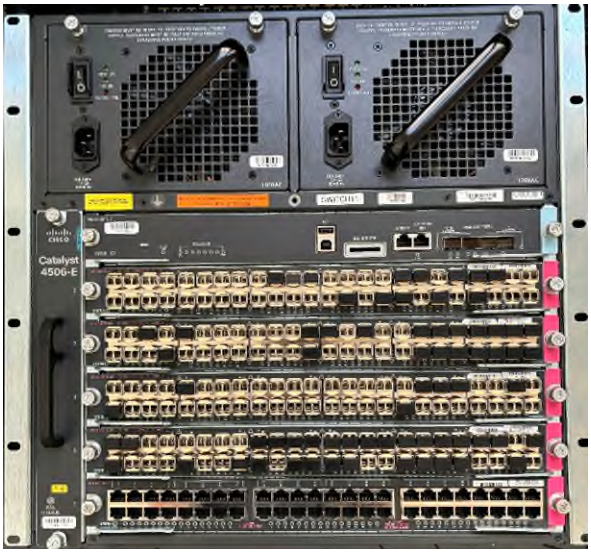

Modell	**Catalyst 4500**
Hersteller	Cisco
Menge	1 Stück
Zustand	gebraucht
Anschaffungsjahr	2010/2011
Bestückung	1x WS-C4503-E Chassie 1x WS-X45-SUP7L-E (ohne SFP's) 1x WS-X4748-SFP-E 1x WS-X4448-GB-SFP (ohne SFP's) 1x C4503-E-FAN 2x Power Supply
Fotot	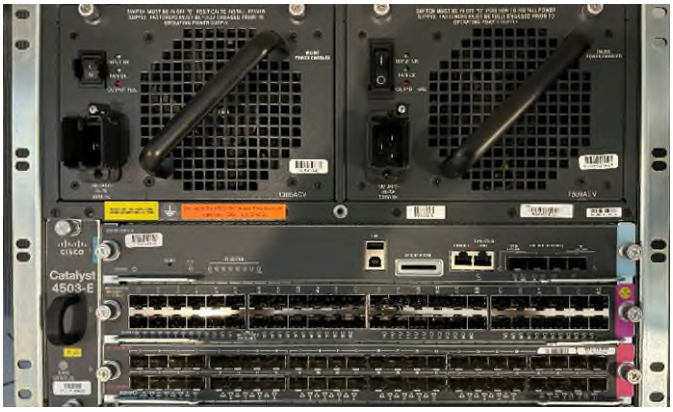

Alle Geräte waren zum Zeitpunkt der Einlagerung funktionsfähig.
Die Geräte können teilweise Gebrauchsspuren aufweisen.

Garantie und Gewährleistung ist abgelaufen.

Die Netzwerkswitches stehen einzeln und unverpackt zur Abholung bereit.