





Sachkundigen Prüfung

Nächste Prüfung
Bei Bedarf früher

1 2 3 4 5 6 7 8 9 10 11 12
UUV
geprüft
13 14 15 16 17 18 19 20 21 22 23

PRESSLUFT Frankfurt
Drucklufttechnik GmbH

Siemensstraße 11 • 63128 Dietzenbach
Tel.: +49 6074 - 697 82 - 0
Fax: +49 6074 - 697 82 - 20
www.pressluft-frankfurt.de

PRESSLUFT Frankfurt
Drucklufttechnik GmbH

Siemensstraße 11
63128 Dietzenbach
+49 6074 69782-0

www.pressluft-deutschland.de

Mobile Kompressoren

Motor		Kompressor	
Ölwechsel	✓	Ölwechsel	✓
Ölsorte	15W40	Ölsorte	PFD 46
Ölfilter	✓	Ölfilter	✓
Luftfilter	✓	Ölfeinabscheider	✓
Kraftstofffilter	✓	Luftfilter	✓
Kraftstoffvorfilter	✓	Wartung	✓
Keilriemen	✓	Sonstiges	
Wartung	✓		
UUV	✓		
Betriebsstunden	Datum	Nächster Termin	Monteur
1757	01.06.23	06/24	R.B













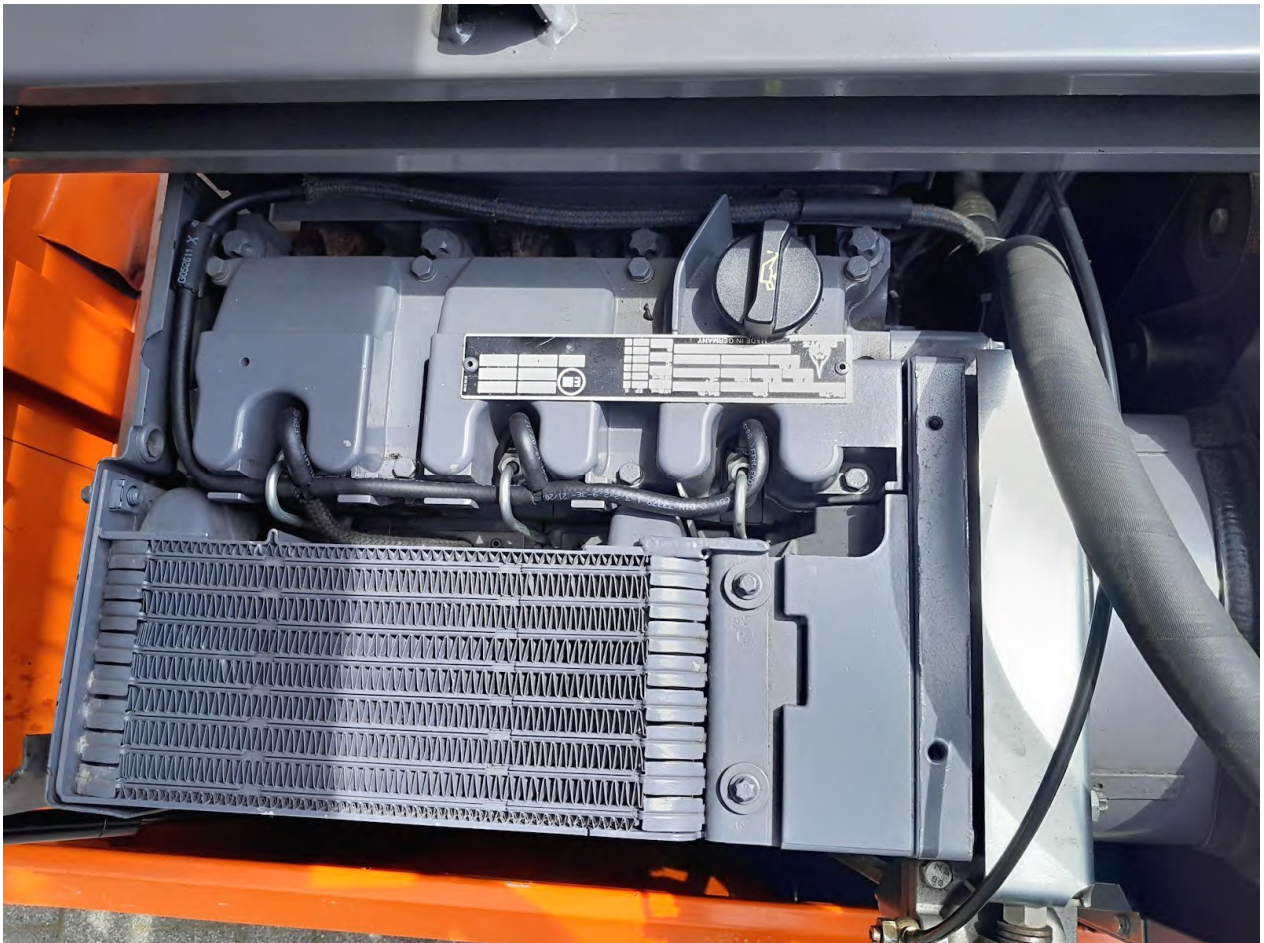
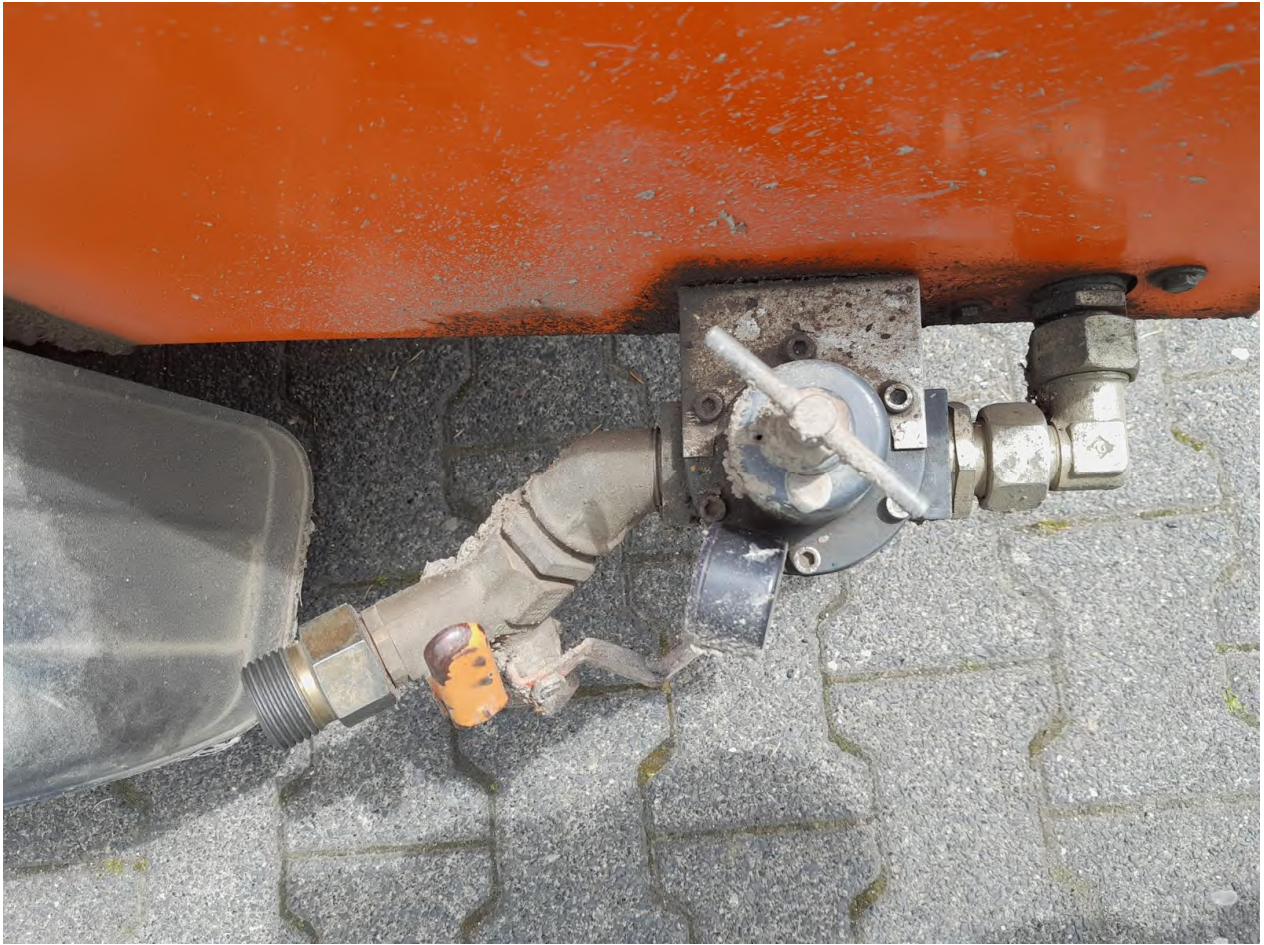







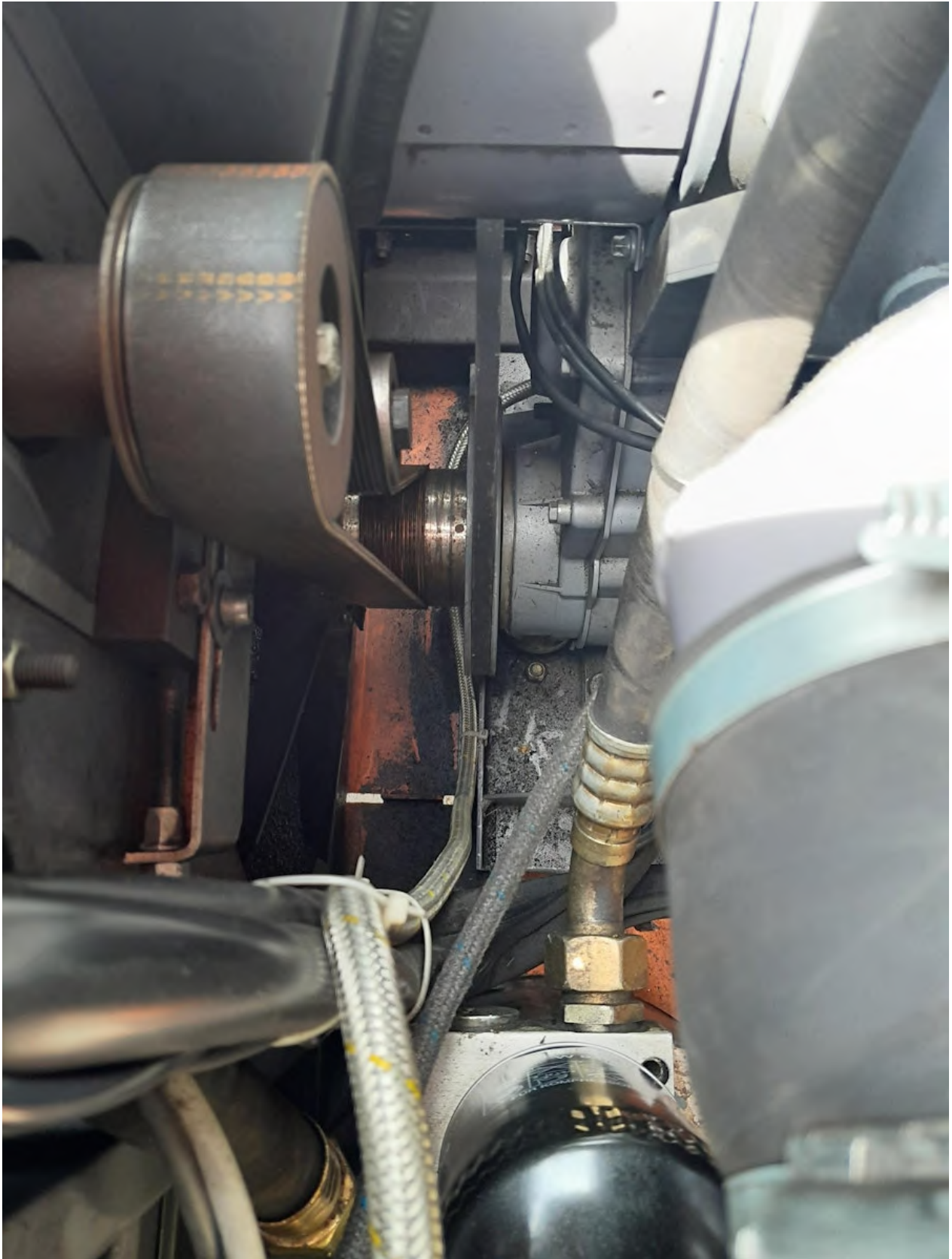





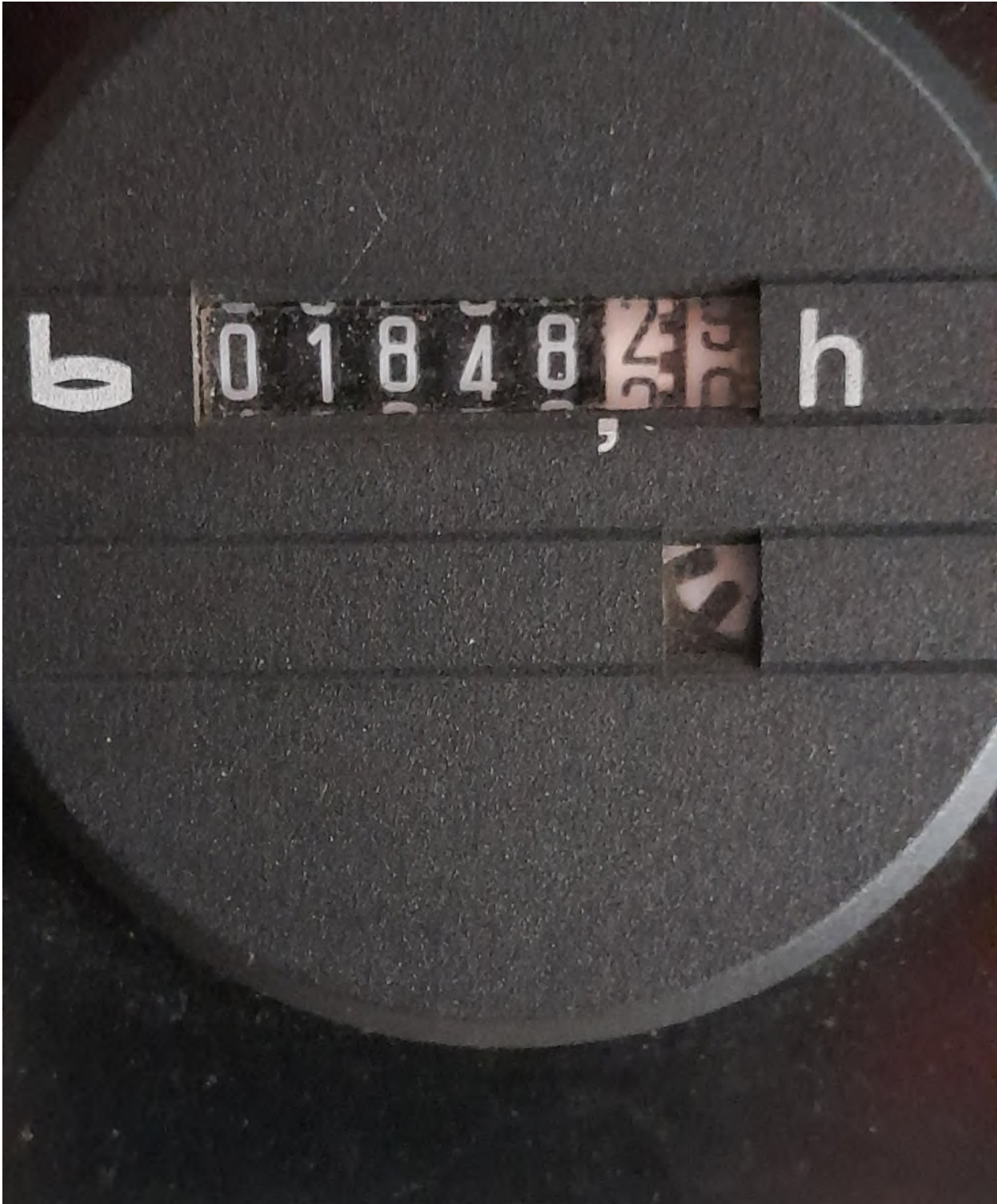

Bescheinigung

Herrn
Frau FIRMA STADTWERKE
Frl.

in C.1.3 Anschrift
Justus-von-Liebig-Str.
e 3
61352 Bad Homburg v.

wird das amtliche Kennzeichen

HG-JD 948



für das Fahrzeug zugeteilt.

Art des Fahrzeuges

SDAH ARBEITSMASCH.

Hersteller des Fahrgestells

IRMER & ELZE

Fahrzeug-Ident. Nr.

964147

6

Nummer des Motors

Hubraum des Motors

cm³

Tag der ersten Zulassung

24.06.96

Der Zulassungsstelle lagen vor:

- Abdruck bzw. Ablichtung einer ABE (§ 20 StVZO)
- das Gutachten eines amtlich anerkannten Sachverständigen (§ 21 StVZO)
- Betriebserlaubnis

N.HU: 06/98

61352 BAD HOMBURG, den 24.06.96

Der Landrat
des Hochtounuskreises
Kfz.-Zulassungsstelle
Im Auftrage:

(Stempel)

(Unterschrift)

Zur Beachtung: Jede Veränderung, Außerbetriebsetzung und Veräußerung des vorbezeichneten Kraftfahrzeuges sowie jeder Wohnungswechsel des Kraftfahrzeughalters sind der Zulassungsstelle für Kraftfahrzeuge unverzüglich anzuzeigen.

Unterlassung der durch Verordnung vorgeschriebenen Meldung (Anmeldung) einer Veränderung anderer Veränderglieder kann empfindliche Geldbußen nach sich ziehen und weitere Nachteile (Steuer, Versicherung) zur Folge haben.

Fälligkeit der nächsten HU: **Feb 02** (Monat) **19** (Jahr)

Anmeldung zur nächsten HU im **Aug 2000** (Monat) **19** (Jahr)

Fälligkeit der nächsten HU: **Aug 02** (Monat) **19** (Jahr)

Anmeldung zur nächsten HU im **Aug 04** (Monat) **19** (Jahr)

Fälligkeit der nächsten HU: **Feb 06** (Monat) **19** (Jahr)

Anmeldung zur nächsten HU im **Feb 08** (Monat) **19** (Jahr)

Fälligkeit der nächsten HU: **Feb 10** (Monat) **19** (Jahr)

Anmeldung zur nächsten HU im **Feb 16** (Monat) **19** (Jahr)

Fälligkeit der nächsten HU: **Feb 20** (Monat) **19** (Jahr)

Diese Bescheinigung über die Zuteilung des amtlichen Kennzeichens ist neben dem Abdruck oder der Ablichtung einer Allgemeinen Betriebserlaubnis bzw. dem Gutachten eines amtlich anerkannten Sachverständigen (§ 18 Abs. 5 StVZO) ständig mitzuführen.

Halter:

Herr
Frau/Frl.
Firma

In

(Straße) (Nr.)

(Raum für weitere amtlich zugelassene Eintragungen)

Beschneigung der Zulassungsstelle
nach § 18 (5) StVZO
Für das umstehend beschriebene Fahrzeug wurde die
„Betriebslaubnis erteilt“
Dem Fahrzeug ist das amtliche Kennzeichen

HG-9D 948

zugeteilt worden.

Das Fahrzeug ist nach § 60 (5) StVZO zu kennzeichnen*)
Das Fahrzeug ist nach § 64 b StVZO zu kennzeichnen*)
Das Fahrzeug erhält ein Versicherungskennzeichen
nach § 29 e StVZO *)
*) Nichtzutreffendes streichen

Rad Homburg den 21 JUNI 1996 19

Stempel (Unterschrift)

Liste Nr.

VERLAG HEINRICH VOGEL MÜNCHEN · NEUMARKTER STRASSE 18
BESTELL-NR. 11221N (10000/16 F3 7.94)

TÜV HANNOVER / SACHSEN-ANHALT e.V.
Technische Prüfstelle für den Kraftfahrzeugverkehr

Gutachten nach § 18 (5) StVZO

1 Fahrzeug- und Aufbauart	SDAH Arbeitsmasch. Kompressor		Schlüssel-Nr. 7817	
2 Fahrzeughersteller	Irmer & Eitze		0887	
3 Typ und Ausführung	96		000000	
4 Fz-Ident.-Nr.	964147			
5 Antriebsart	-			
7 Leistung kW bei min ⁻¹	-			
8 Nutz- oder Aufliegeplast kg	-			
9 Steh-/Liegeplätze	-			
10 Maße über alles mm	Länge	Breite	Höhe	
	3280	1430	1250	
14 Leergewicht kg	-			
16 Zul. Achslast kg	vorn	50	hinten	850
		mitten		
17 Räder und/oder Gleisketten	18 Zahl der Achsen	19 davon angetriebene Achsen		
	1	-		
20 vordere	-			
21 mittlere und hintere	155R13 78J			
22 oder vordere	-			
23 mittlere und hintere	-			
24 Druck am Bremsanschluß	Einleitungs- bremse	- bar	25 Zweileitungs- bremse	- bar
26 Anhängerkupplung DIN 740...-Form u. Größe	-			
27 Anhängelast kg bei Anhänger mit Bremse	-			
28 Slandgeräusch dB(A)	-			
29 Tag der ersten Zulassung	-			
30 Bemerkungen	Hoeheneinstellb. Zugeinricht. Pruefz. M2842* WW DIN-Zugose od. Zugkuegel kuppel.* Ziff. 21: a. Felge 4 1/2J x13* AufIaufeinricht. Pruefz.M1478* Baujahr:1996**			

8) Bei Rot-Kolbenmot. keine Angabe bei fahrh. Baubuden
14) keine Angaben
17) 1 = Räder, 2 = Gleisketten, 3 = Räder u. Gleisketten, 5 = Dreirad-Fz
30) und 31) D = DIN-phon

Besonderes Belblatt vorhanden ja nein

Das Fahrzeug ist richtig beschrieben und entspricht - bis auf die angeführten Ausnahmen - den Vorschriften der StVZO und den hierzu ergangenen Anweisungen.



Ort, Datum

Lübbecke, 19.4.96

Liste Nr.

296181733

Der amtlich anerkannte Sachverständige für den Kraftfahrzeugverkehr: