

Angaben zu der Farbgestaltung  
Fußboden, Wände und Türen

Containerbau in feuerhemmender Bauweise  
entsprechend Scholl-, Brand- und Wärmeschutz

1. Wände wie laut Angaben im Grundriss und die restlichen Wände weiß
2. Fußböden wie Angaben im Grundriss
3. Türen (Türblatt + Zarge)  
Alle Innentüren Firma Getalit  
Farbnr. A 609 (Rot) = RAL 3003

- FR ○ Fallrohr über Muldenstein frei entwässert
- Abwasserdrilleitung NW 125 entspr. Fachplanung
- Medienzuführung Trinkwasser; Heizung; Elektro

Nr.	Bezeichnung	Grundfläche n. DIN 277 NGF (m <sup>2</sup> )	Nutzfläche n. DIN 277 NIF (m <sup>2</sup> )
001	Treppenraum	20,10	
002	Fur	39,98	39,98
003	Hort	58,95	58,95
004	Hort	29,05	29,05
005	Vorraum WC Mädchen	5,39	5,39
006	WC Mädchen	8,91	8,91
007	Unterricht	59,60	59,60
008	Unterricht	62,80	62,80
009	Medienführung/ Abstell	4,23	
<b>Gesamtsumme</b>		<b>289,01</b>	<b>264,68</b>

## INGENIEURBÜRO DR.-ING. F. SEIDEL GmbH

Bauberatung, Bauplanung, Baubewachung, Stahlbau-Konstruktion,  
Tragwerksplanung, Baustatik, Energetische Gebäudeplanung  
15366 Neuenhagen b. Berlin, Am Wall 33, Tel.: (03342) 24 79-0, Fax: (03342) 24 79-40  
e-Mail: ingenieurbuero.seidel@t-online.de, internet: www.ingenieurbuero-seidel.de

### VORHABEN: Temporäre Erweiterung Grundschule

BAUHERR: Gemeinde Petershagen/Eggersdorf  
Am Markt 8, 15345 Eggersdorf

GRUNDSTÜCK: Mittelstraße 28, 15370 Petershagen  
**Grundriss Erdgeschoss Farbfestlegung**

Plan-Nr.: **A-04.1-(3)** M 1:100 Bearbeiter: Dr.Sei Geprüft:  
Datum: 30.10.2015 Bauherr:

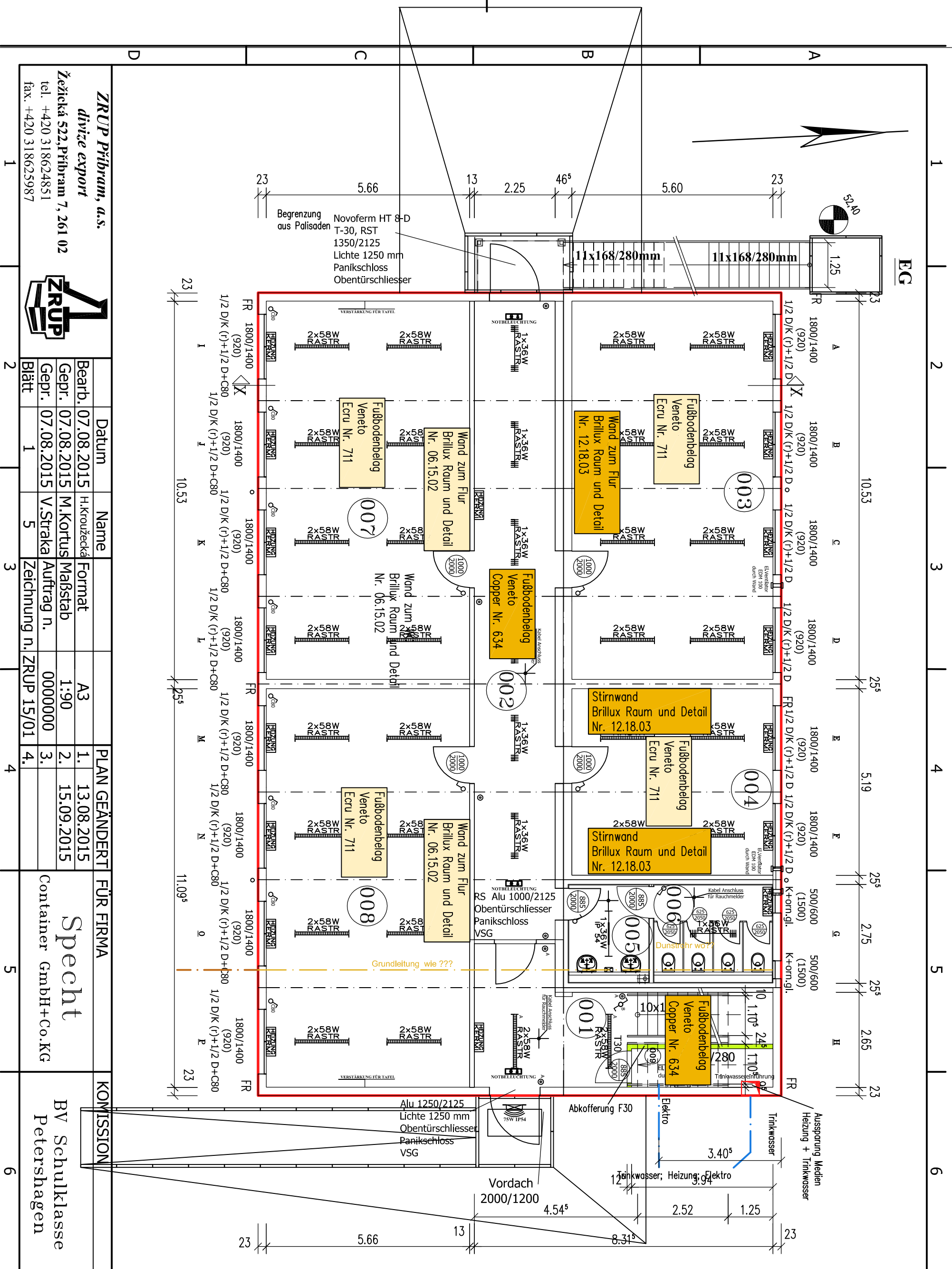

**ZRUP Pöbbram, a.s.**  
divize export  
Žežická 522, Pöbbram 7, 261 02  
tel. +420 318624851  
fax: +420 318625987

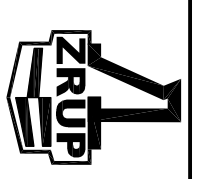

Datum	Name	PLAN GEÄNDERT	FÜR FIRMA	KOMMISSION
07.08.2015	H.Kroužeká	1.	13.08.2015	
07.08.2015	M.Kortus	2.	15.09.2015	
07.08.2015	V.Straka	3.		
	Zeichnung n. ZRUP	15/01	4.	

**Specht**  
Container GmbH+Co.KG  
BV Schulklasse  
Petershagen

## Angaben zu der Farbgestaltung Fußboden, Wände und Türen

**Legende**  
Neubau ± 0,00 = OK/B. EG = 52,70 m ü. DHN

1. Wände wie laut Angaben im Grundriss und die restlichen Wände weiß

Containerbau in feuerhemmender Bauweise entsprechend Scholl-, Brand- und Wärmeschutz

2. Fußböden wie Angaben im Grundriss

FR ○ Fallrohr über Muldenstein frei entwässert

3. Türen (Türblatt + Zarge)

Alle Innentüren Firma Getalit  
Farbnr. A 609 (Rot) = RAL 3003

Nr.	Bezeichnung	Grundfläche n. DIN 277 NGF (m <sup>2</sup> )	Nutzfläche n. DIN 277 NF (m <sup>2</sup> )
	<b>Obergeschoss</b>		
101	Treppenraum	15,08	49,23
102	Fur	49,23	49,23
103	Hort	29,05	29,05
104	Lehrer	29,05	29,05
105	Vorraum WC Jungen	4,33	4,33
106	WC Jungen	10,60	10,60
107	Unterricht	59,60	59,60
108	Unterricht	62,80	62,80
109	Hort	28,46	28,46
	<b>Gesamtsumme</b>	<b>288,20</b>	<b>273,12</b>

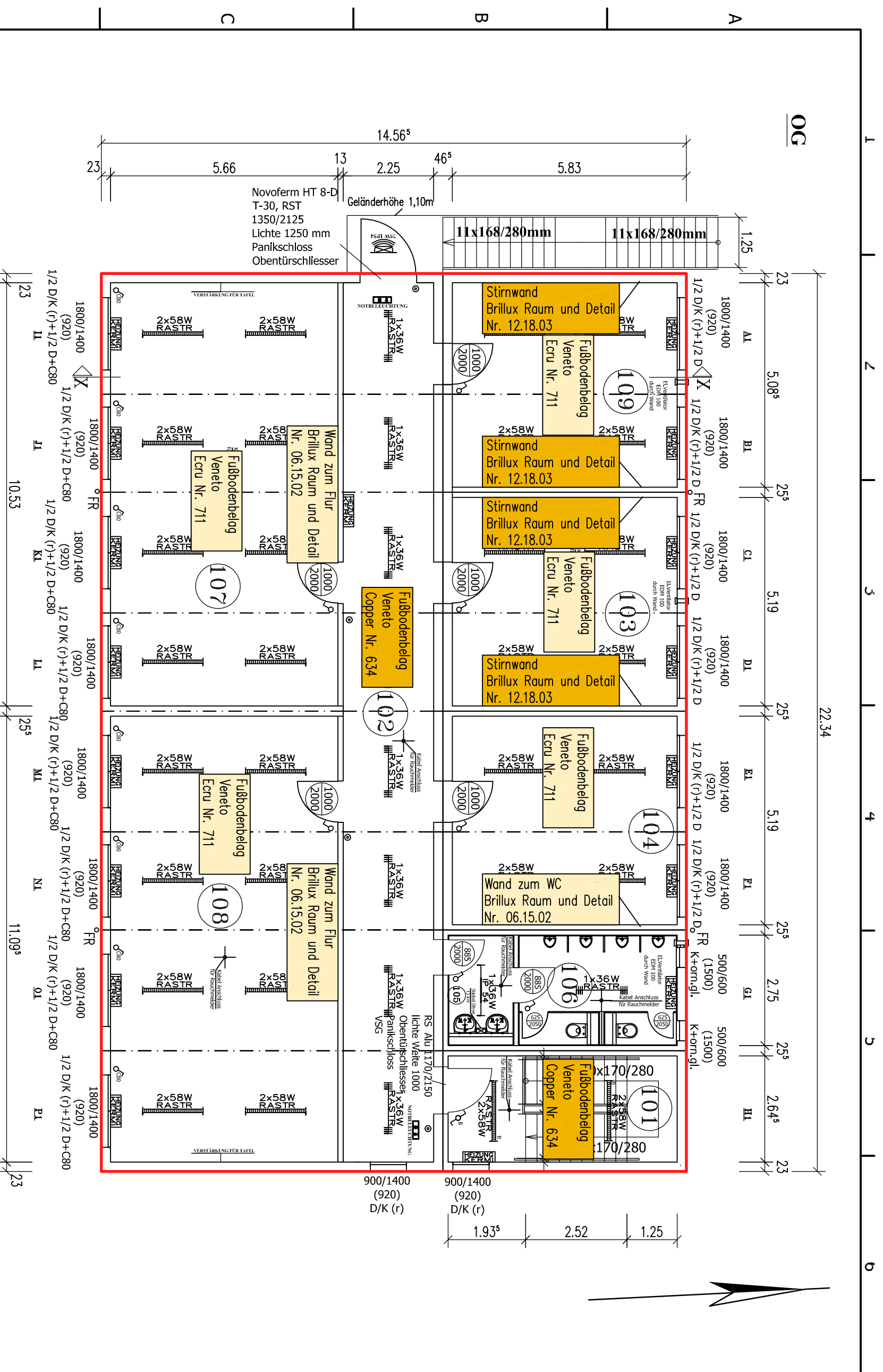

## INGENIEURBÜRO DR.-ING. F. SEIDEL GmbH

Bauberatung, Bauplanung, Bauüberwachung, Stahlbau-Konstruktion, Tragwerksplanung, Baustatik, Energetische Gebäudeplanung  
15366 Neuenhagen b. Berlin, Am Wall 33, Tel.: (03342) 24 79-0, Fax: (03342) 24 79-40  
e-Mail: ingenieurbuero.seidel@t-online.de, internet: www.ingenieurbuero-seidel.de

### VORHABEN: Temporäre Erweiterung Grundschule

**BAUHERR:** Gemeinde Petershagen/Eggersdorf  
Am Markt 8, 15345 Eggersdorf

**GRUNDSTÜCK:** Mittelstraße 28, 15370 Petershagen

### Grundriss Obergeschoss Farbfestlegung

Plan-Nr.: **A-05.1-(3+)** M 1:100 Bearbeiter: Dr.Sei Geprüft:  
Datum: 30.10.2015 Bauherr: BV Schulklasse Petershagen

<b>ZRUP Pöbbram, a.s.</b> <i>divize export</i>		<b>PLAN GEÄNDERT</b>		<b>FÜR FIRMA</b>		<b>KOMMISSION</b>	
Žežická 522, Pöbbram 7, 261 02 tel. +420 318624851 fax: +420 318625987		Datum		Name		Format	
		07.08.2015		H.Kroužeková		A3	
		07.08.2015		M.Kortus		1:90	
		07.08.2015		V.Straka		0000000	
		2		5		Zeichnung n. ZRUP 15/01	
		2		5		4.	
		3		4		3.	
		4		5		2.	
		5		6		1.	
		6		7		13.08.2015	
		7		8		15.09.2015	
		8		9		Container GmbH+Co.KG	
		9		10		BV Schulklasse Petershagen	